

VISTA 02 - PAGINAÇÃO PINTURA DO FECHAMENTO EM TELHAS  
ESCALA: 1/50

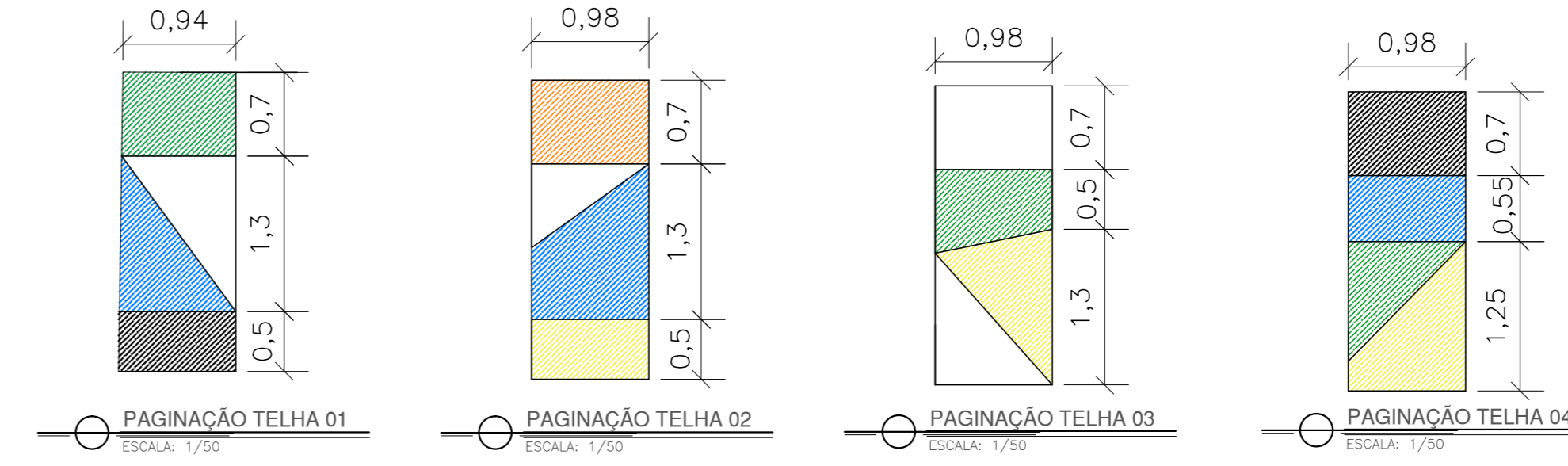

REFERÊNCIAS CROMÁTICAS	
01	PINTURA EM ESMALTE SINTETICO, REF.: CORAL CORALIT COR VERDE FOLHA REF.: 651
02	PINTURA EM ESMALTE SINTETICO, REF.: CORAL CORALIT LARANJA REF.: 351
03	PINTURA EM ESMALTE SINTETICO, REF.: CORAL CORALIT COR BRANCO REF.: 001
04	PINTURA EM ESMALTE SINTETICO, REF.: CORAL CORALIT COR AZUL MAR REF.: 162
05	PINTURA EM ESMALTE SINTETICO, REF.: CORAL CORALIT COR VERMELHO MAR REF.: 350
06	PINTURA EM ESMALTE SINTETICO, REF.: CORAL CORALIT COR AMARELO REF.: 500

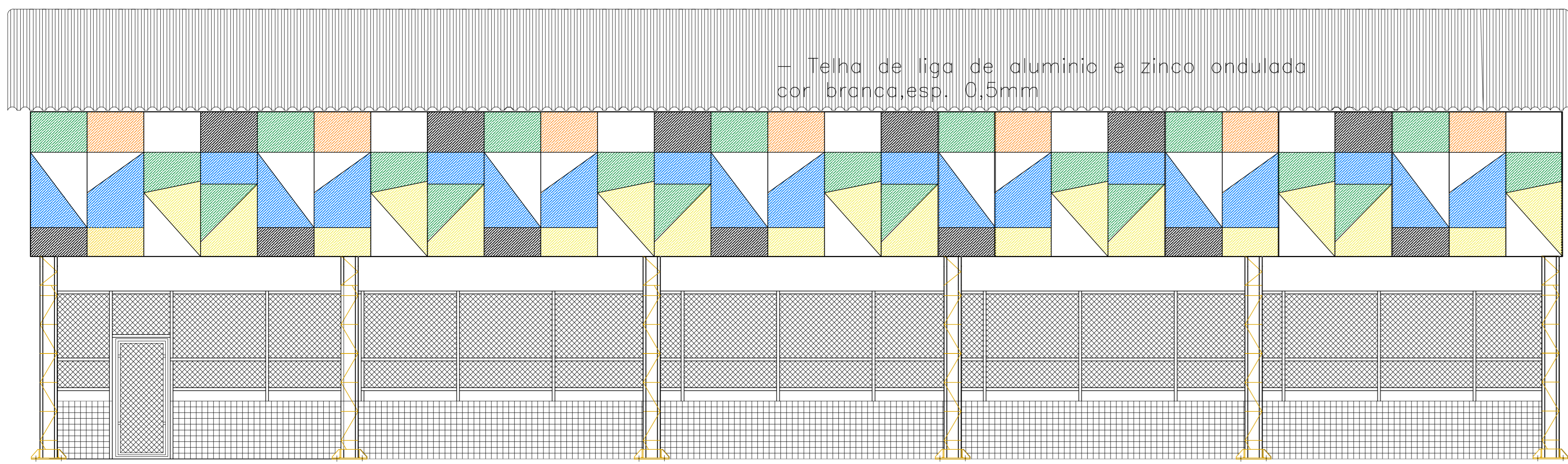

VISTA 02  
ESCALA: 1/50

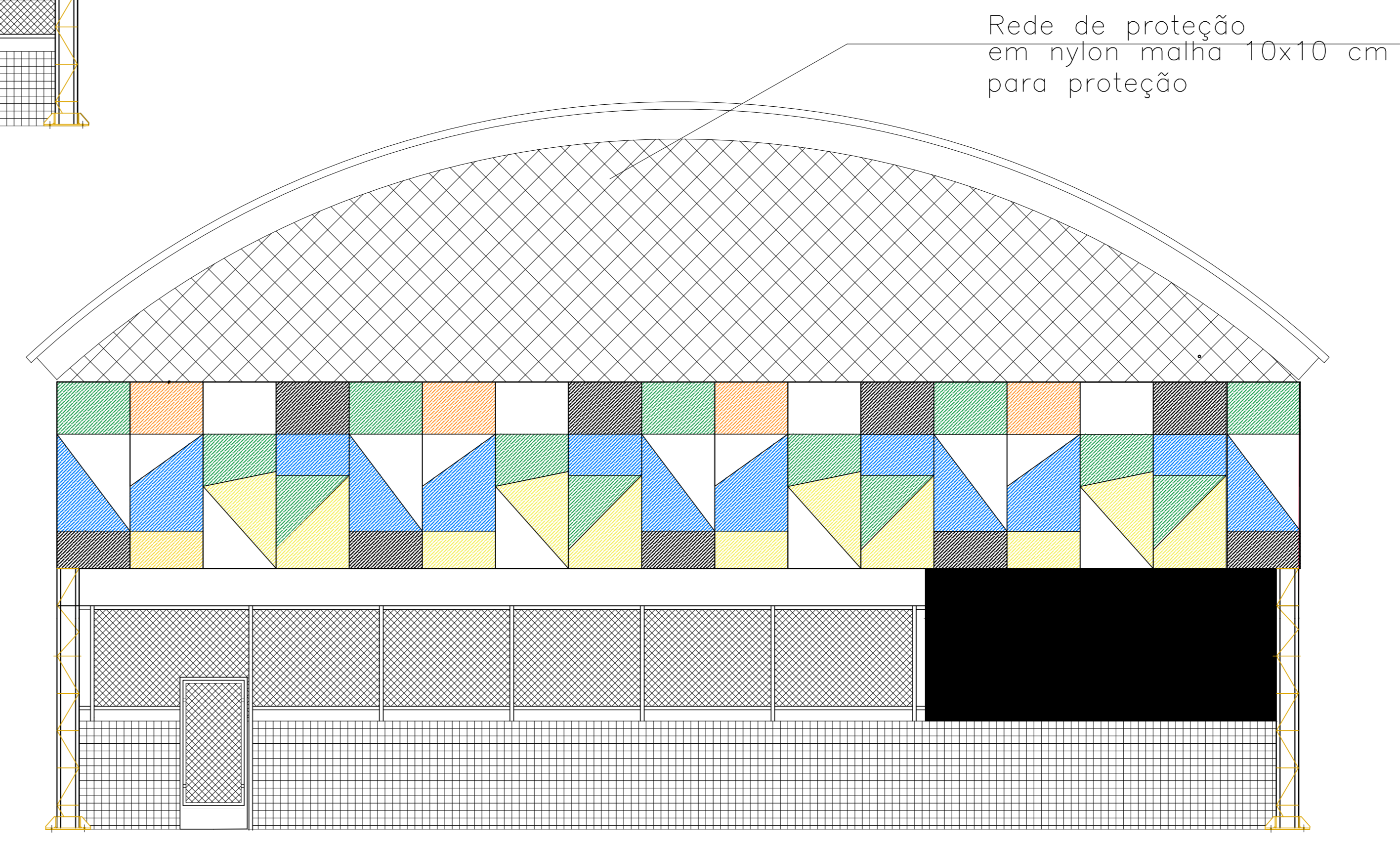

VISTA 01  
ESCALA: 1/50

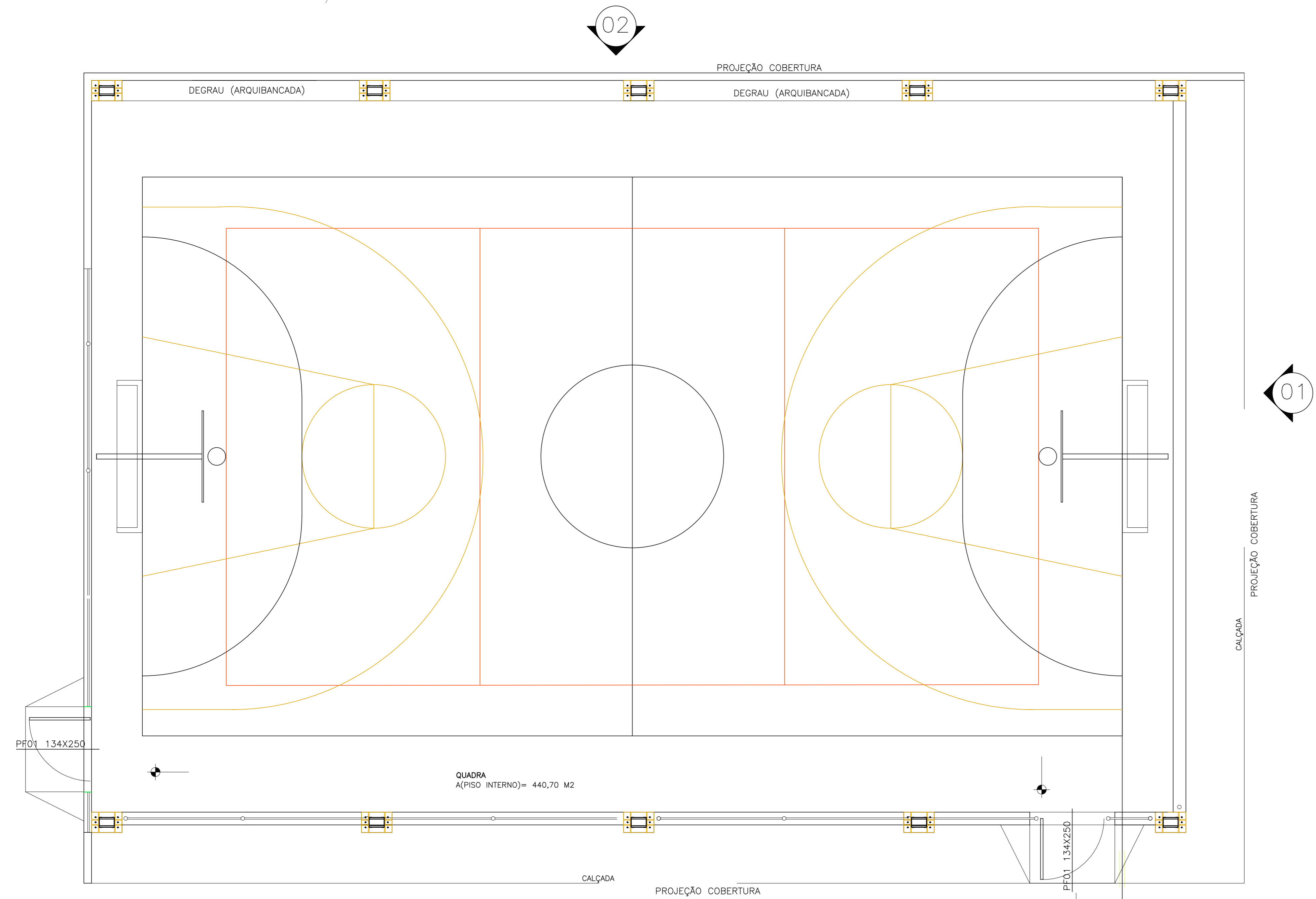

Planta Baixa  
ESCALA: 1/50

Nº.	DESCRIÇÃO	RESP.	DATA
05			
04			
03			
02			
01			

REVISÃO



**GOVERNO DO ESTADO DO ESPÍRITO SANTO**  
SECRETARIA DE ESTADO DA EDUCAÇÃO - SEDU



**GERÊNCIA DE REDE FÍSICA ESCOLAR**

**SEDU**  
**REFORMA NA ESCOLA EEEF CAMPINHO**

PRONAL	PROJETO	ARQUITETURA
PROJETO ARQUITETÔNICO		
SECRETÁRIO ESPECIAL	VITOR AMORIM DE ANGELO	
GERENTE DA GEREL	MARCELO AMORIM GONÇALVES	ESCALA: INDICADA
COORDENADOR GERAL EPC	EDSON DE OLIVEIRA PIRES	UNIDADE: METRO
AUTOR PROJETO	CRISTIANE SILVA MONTEIRO	ÁREA: 64866/D
CO-AUTOR PROJETO	CO-AUTOR DO PROJETO	ÁREA-ES: 07424-D
RESPONSÁVEL TÉCNICO	RESPONSÁVEL TÉCNICO	CAU-ES:
ARQUIVO	L1SER03-01-DET.FECH.dwg	DESENHO: VISTO:
REFERÊNCIA		ASSINADO: JHONE

FORMATO	DATA	VISTO	REVISÃO
A0	NOV/19		

01  
01